



<https://www.lajeannedarcdeseloncourt.com/>

QUESTIONNAIRE ADMINISTRATIF



BIENVENUE EN BOURGOGNE FRANCHE-COMTÉ



VOUS ACCUEILLENT

Seloncourt est une ville de l'est de la France, située à environ 10 kilomètres de la frontière suisse. Elle compte actuellement 6 000 habitants environ.

Le xix^e siècle fut marqué par un boom industriel. À Seloncourt, c'est principalement l'horlogerie qui se développe, et qui se spécialise dans la confection de pièces détachées, de montres, réveils et pendules.

Les grands patrons de l'époque construisent de superbes demeures, dont certaines sont toujours visibles aujourd'hui.

La commune de Seloncourt abrite depuis quelques années le centre de formation du Football Club de Sochaux - Montbéliard ainsi qu'une manufacture de l'entreprise Hermès (maroquinerie de luxe).

Culture locale et patrimoine:

Le château Jean-Pierre Peugeot ou château du Bannot, qui fut la demeure du fondateur du Football Club Sochaux-Montbéliard (FCSM) en 1928. Il héberge depuis le 8 juin 2000, le Centre de formation aux métiers du football Roland Peugeot centre de formation de FCSM.

Le temple, construit au début du xx^e siècle pour pallier la petitesse de la vieille église. Il abrite une nef dont le plafond est constitué de bois et soutenu par des colonnes en granite bleu des Vosges.

PHOTOS DE SELONCOURT



centre ville



la mairie

l'église et le temple



le gland



le gland

DISPOSITIONS PARTICULIERES

L'accueil a lieu à la salle Cacheux.

Les repas du samedi midi, samedi soir et du dimanche midi ainsi que le palmarès auront lieu à la salle polyvalente. Les repas du samedi et dimanche midi sont sous forme de plateaux-repas.

- Prévoir un chèque de caution de 10 € pour les dossards, (sous enveloppe au nom de votre association).
- Un reçu pour les repas sera remis au responsable du club au retour des dossards.
- Les clubs sont invités à amener leur drapeau (un par association), ou celui de leur région :
 - Les drapeaux seront fixés sur les barrières en arrière du site de tir.
 - Présentation des équipes et de leur drapeau avant la remise des prix.
- Les remplaçants ne tireront pas.
- Rien ne doit être planté sur le terrain.
- Si hébergement en camping, possibilité d'un petit-déjeuner à la salle du club.

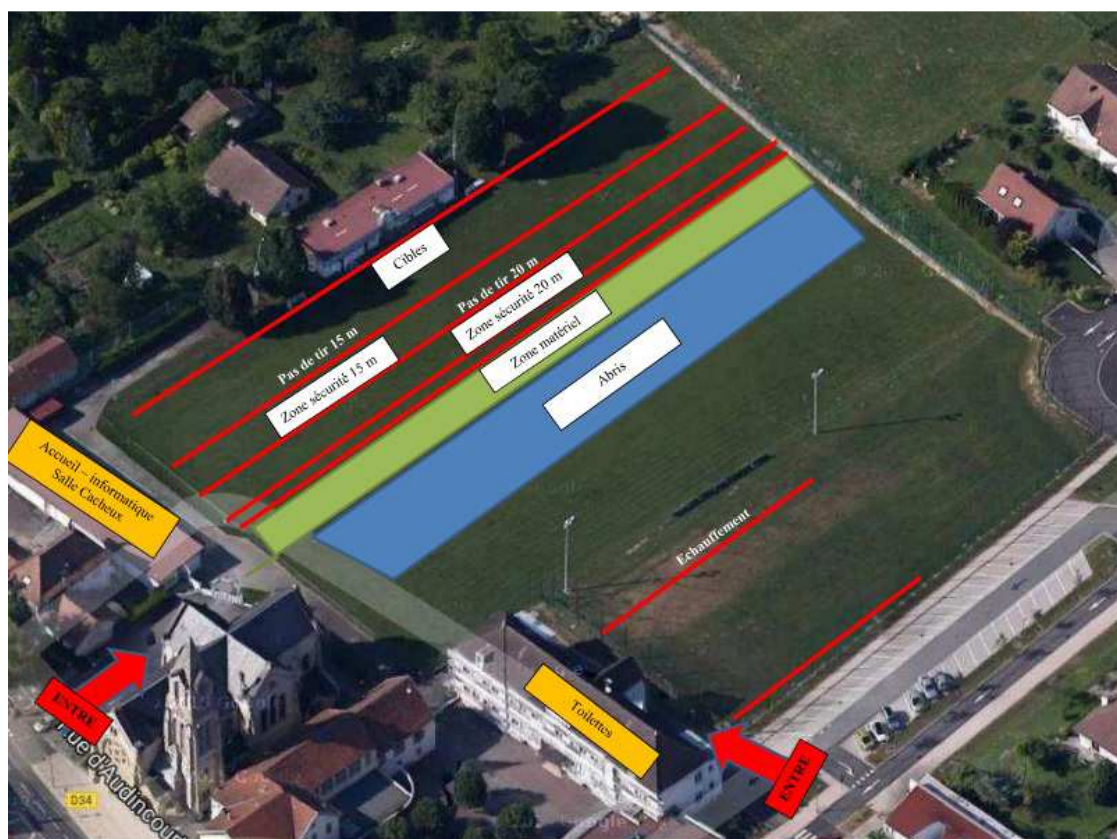

PLAN DE SELONCOURT

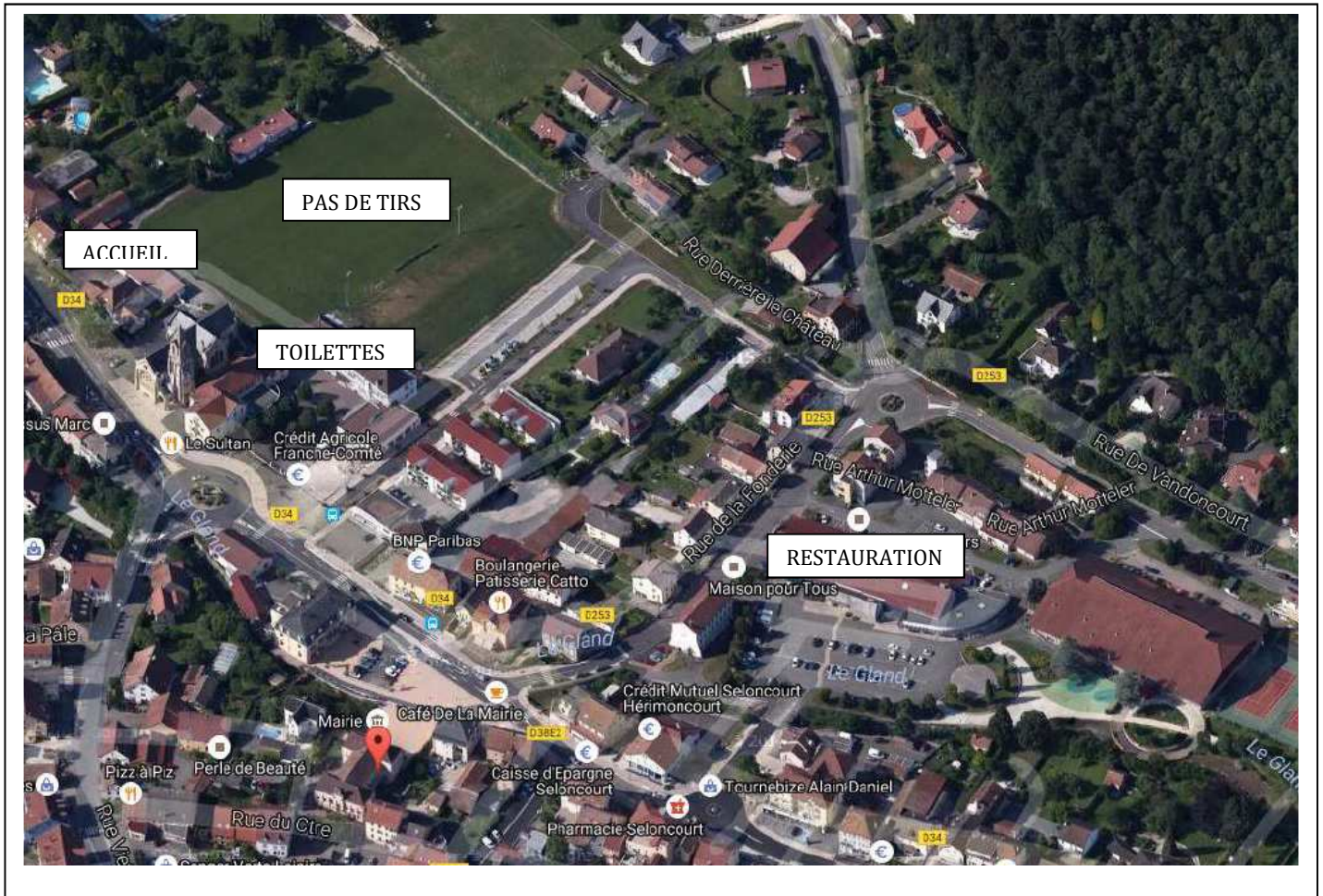

Chers Amis Archers

Bienvenue chez nous en BOURGOGNE FRANCHE-COMTE et plus particulièrement dans le Doubs.
Dans le cadre du développement durable, la Jeanne d'Arc de Seloncourt s'investit et a obtenu le label.
C'est pourquoi, dans le but de faire une bonne action dans ce sens, je vous invite à partir de maintenant à collecter un maximum de « TASSIMO », de « POM POT », de crayons et stylo usagers ainsi que de vieux portables et de nous les amener lors de votre venue chez nous. Vous pourrez les déposer au stand « DEVELOPPEMENT DURABLE ». Chaque produit devant être emballé séparément dans des sacs poubelle.

Vous en remerciant par avance, je vous dit à bientôt .

RESERVATION DES REPAS

Nom de l'Association :	
Ville :	Département :
Nom du président :	Téléphone :
Nom du responsable :	
Adresse :	
CP :	Ville :
Téléphone Fixe :	Téléphone Portable :
Email :	

REPAS	TARIF	NOMBRE DE REPAS COMMANDES		MONTANT GLOBAL
		NORMAL	TOTAL	
Samedi midi	15,00 €			
Samedi soir	18,00 €			
Dimanche midi	15,00 €			
Dimanche Matin Petit Déjeuner	4.00 €			
! plateaux repas le samedi et dimanche midi !			TOTAL	

Repas avec particularités (sans porc, sans gluten) en indiquant le nombre et les particularités :

Arrhes à joindre à la réservation, soit 50% du montant total	
Somme restant due , à régler à l'accueil dès votre arrivée	
Nombre d'accompagnateurs	
Transports	Nb de car :
	Nb de mini bus :
	Nb de camping car :
	Nb de VP :

Fiche à retourner avant le 27 mai 2017

À M. BAILLY Didier, 9 Allée des Champs Giraud 25600 BROGNARD/ @: jasnationalarc2017@gmail.com /
06 42 02 05 70

Accompagnée d'un chèque libellé à l'ordre de : La Jeanne d'Arc de Seloncourt

IMPORTANT : Seuls les désistements ou modifications signalés PAR ECRIT ou EMAIL, avant le 1^{er} juin 2017, seront pris en compte. Au-delà de cette date, les arrhes versées ne seront pas remboursées.

Fédération Sportive et Culturelle de France – 22, rue Oberkampf 75011 Paris

www.fscf.asso.fr – 01.43.38.83.28